

Webinar Bygg, Anlegg og Eiendom i SkatteFUNN



- Ta kontakt med oss dersom du har spørsmål i rigging av ditt prosjekt!
- Anders Anker-Rasch, seniorrådgiver BAE i SkatteFUNN
- anan@forskningsradet.no

Mer generelle henvendelser:

skattefunn@forskningsradet.no

Hva er FoU i Bygg, Anlegg og Eiendom? 1/2

- Ca 1,4 MRD/år i budsjett bare i SkatteFUNN
- Skattefradrag gjennom SkatteFUNN utgjør ca 300 MNOK/år
- Spredt over hele landet
- Ingen krav til tematikk eller føringer på innhold



Hva er FoU i Bygg, Anlegg og Eiendom? 2/2

- Ca 500 løpende prosjekter (Eiendom inkluderes i BA-sektor fom.2020)
- Forankring i bedriftene i all hovedsak, men instituttene er med
- SFI (Klima2050, Casa), FME (ZEB/ZEN) , Arena/Klynger (ConstructionCity, N3C)





Hva gjør vi for å komme i gang?

Noen tips på veien...



Ikke la Adm.dir skrive
søknaden!

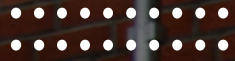

Hvem bør skrive søknaden?

- Teknisk anlagt fagperson som skal jobbe aktivt i prosjektet
- Typisk person med dyp forståelse for problemene som skal løses





Husk at...

- Ulønnet arbeidsinnsats eller innsats i ENK selskap ikke kan inngå!
- Armlengdes avstand til nærstående selskaper ved innkjøp av tjenester
- Hold løpende prosjektregnskap
- Varsle SkatteFUNN ved endringer, ikke anta noe som helst

LEDIGE JOBBER WEBINARER BLI EKSTRA-ABONNENT 

ROBOTISERER JERNBINDING

Maximilians robot gjør tungt byggarbeid dobbelt så raskt som mennesker

Fjerner en av de aller tyngste oppgavene på byggeplassen.

SØK 



SkatteFUNN har taushetsplikt!

- Unntatt offentlighet som hovedregel
- Medfører at vi ofte ber om mer informasjon enn hva markedsansvarlig har lyst til å gi fra seg
- Medfører også innsynskrav fra konkurrenter og media (og mulighet for hyggelig oppmerksomhet)

VARMEPUMPER

Lars Hanses varmepumpe skal være «minst» 35 prosent mer effektiv enn nærmeste konkurrent. Har fått avtale med Panasonic

Kjøleteknikeren har brukt 17 år på å utvikle løsningen.



Hva bør vi skrive?

- Vanlig norsk – men bruk faguttrykkene riktig
- Konkretiser, konkretiser, konkretiser
- Buzzord – skal du virkelig drive med AI – så sørg for at det er tydelig
- Hvem er konkurrentene/konkurrerende løsning?
- Ikke bruk «hvordan» spørsmålsstilling uten å gi oss noe bilde av **hva** dere skal gjøre!





Hva er typiske prosjekter for BAE? 1/2

- Utprøving/pilotprøving
- Metodeutvikling, kontrakter og samarbeid
- Dyrt utstyr, sesongvariasjoner
- Avgrensning mot normalt ingeniørarbeid, normal prosjektering mm.





Hva er typiske prosjekter for BAE? 2/2

- Kunde/samarbeidspartner – felles problem
- Kundebehov/behov i markedet



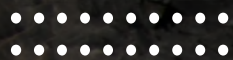

Trender og tendenser i BAE

1/2

- Maskiner og maskinstyring "digitalisering"
- Elektrifisering
- Bedre systemer/støtteverktøy for prosjektering og planlegging
- Databaser/verktøy/informasjonsutveksling, produktdata++
- Bedre materialer og bygningskomponenter
- Styring/predikering av bruk av bygningsmasse, SD-anlegg / smarthus-funksjonalitet, energioptimalisering
- NoDig løsninger, rehabilitering av bygningsmasse
- Robotisering

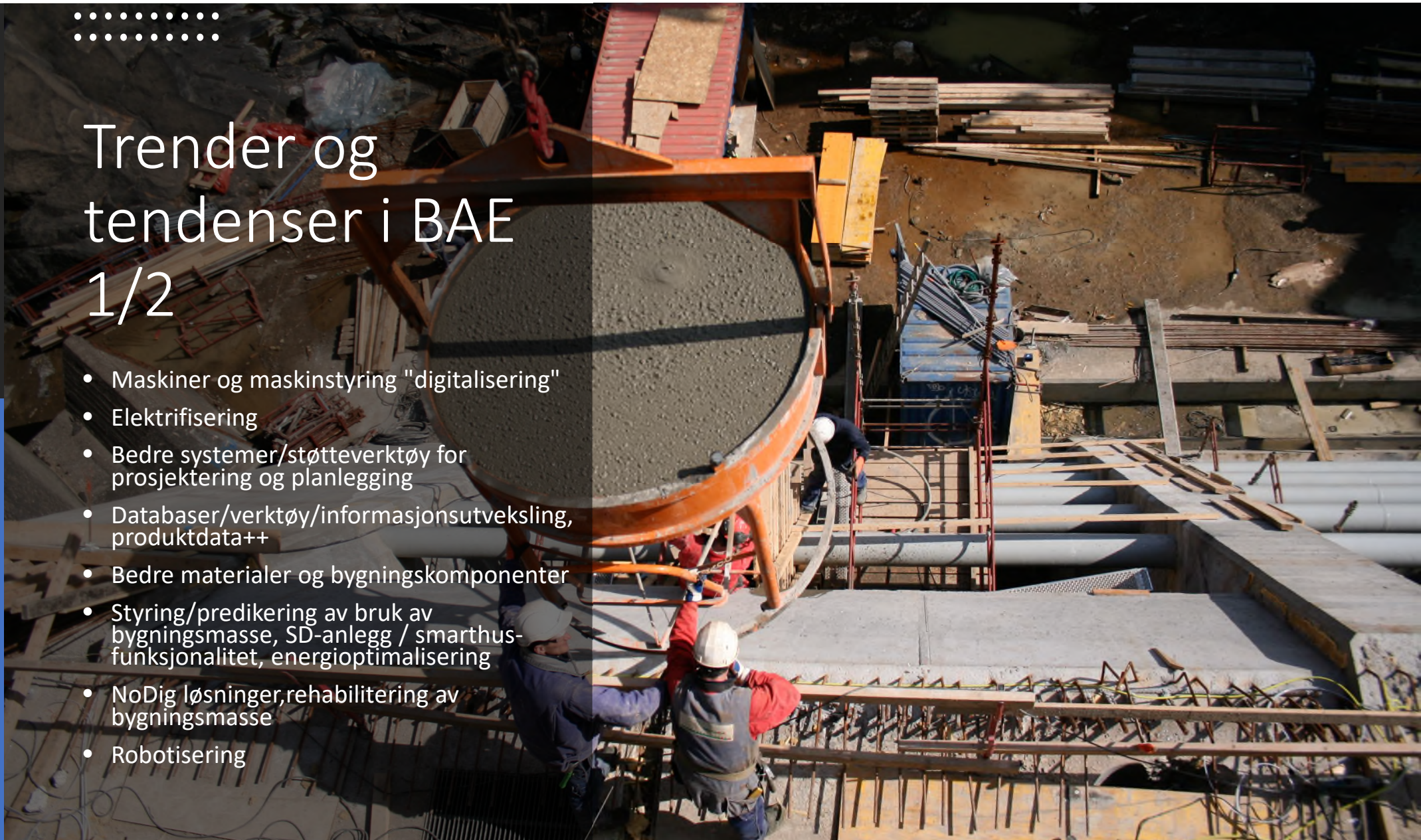

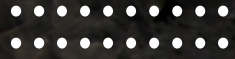

Trender og tendenser i BAE

2/2

- Software og mer automatisering av prosess enn tidligere
- Forvaltning, drift, vedlikehold
- Gjenbruk av rivningsmasser/ombruk
- Droner og plattformer for datainnsamling
- Nanoteknologi, belegg mm

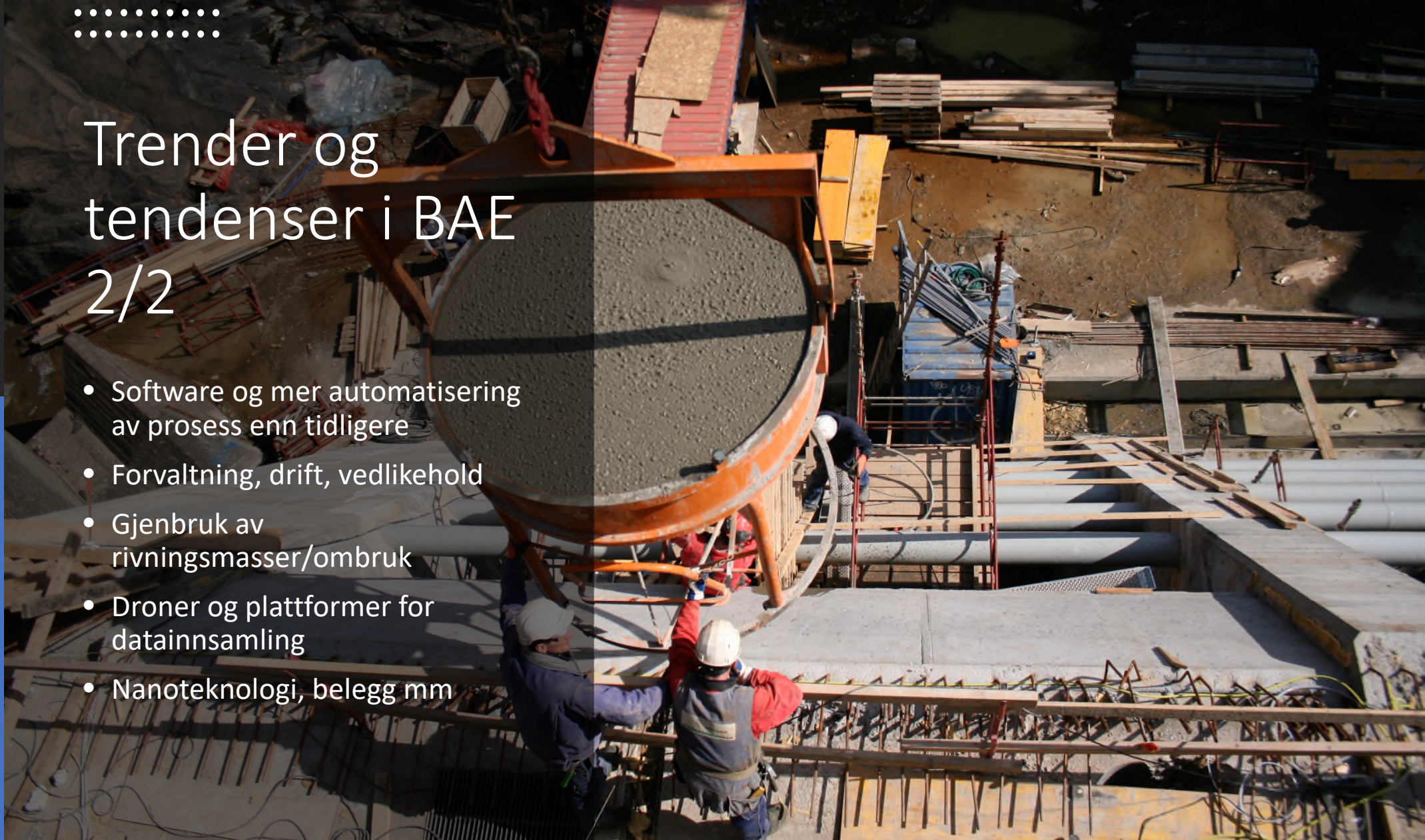



Hva «mangler» i markedet? 1/2

- (Disclaimer: Dette er IKKE en ønskeliste)
- Finn hull i markedet
- Se etter lange perioder med lik praksis – hva kan forbedres
- Hva finnes av nye verktøy nå, som ikke eksisterte for 5-15 år siden?
- Er det repeterbare oppgaver som kan del-automatiseres?





Hva «mangler» i markedet? 2/2

- Nysgjerrighet – ta i bruk andre typer fagfolk og utstyr
- Ikke finn opp hjulet på nytt. «Steal the best»
- Adopter raskere prosesser fra andre sektorer!



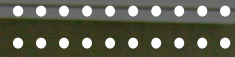

Andre muligheter?

- Innovasjonsprosjekter i næringslivet
- Grønn Plattform





Spørsmål?

Skriv i chatten!

